

INOX-FLATDRILL 180°

HBmicrotec[®]
ACTIONTOOLS & ENGINEERING

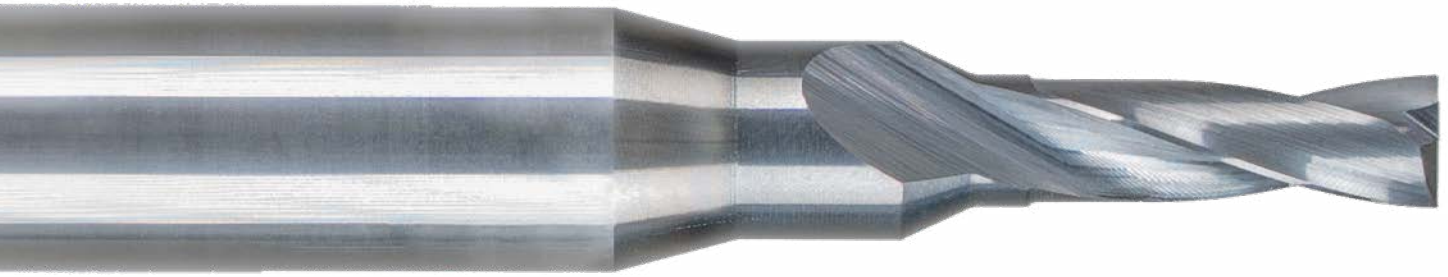

TARGET DRILL[®]
by HB microtec *INOX-Flatdrill 180°*

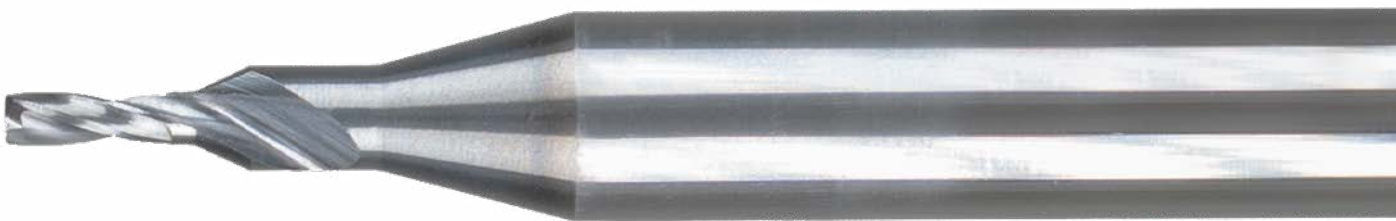

180° - INOX-Flachbohrer
Hochleistungsspitzengeometrie
BohrerØ in m5-Toleranz

3,5xD Flachbohrer
ab Ø 0,8 m5
bis Ø 6,0 m5

0,05 mm abgestuft
von Ø 0,8 bis Ø 3,0

0,1 mm abgestuft
von Ø 3,0 bis Ø 6,0

Die α -INOXcronos Beschichtung garantiert hohe Standzeiten und verhindert das Verkleben der Schneiden

VHM-Feinkorn
(Hohe Schnitt- und Vorschubgeschwindigkeiten sind möglich)

Schaft nach DIN6535 HA
h6-SchaftØ Toleranz

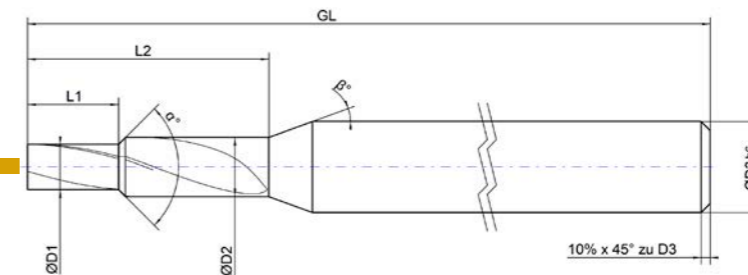

Anfrage

Bestellung Bestellnummer: _____ Sonstiges: _____

Abmessungen: D ₁ : _____ GL: _____ α: _____ D ₂ : _____ L ₁ : _____ β: _____ D ₃ : _____ L ₂ : _____ Z: _____		Beschichtung: Beschichtet*: _____ Unbeschichtet	Kühlkanäle: Ja Nein Schneidrichtung: Links Rechts
Zu zerspanender Werkstoff: _____		Schaftform: _____	Menge: _____
Datum, Unterschrift & Firmenstempel: _____			Kontaktperson: _____

* Ohne weitere Angaben wird die am besten passende Beschichtung verwendet.

INOX Flachbohrer 180° 3,5xD

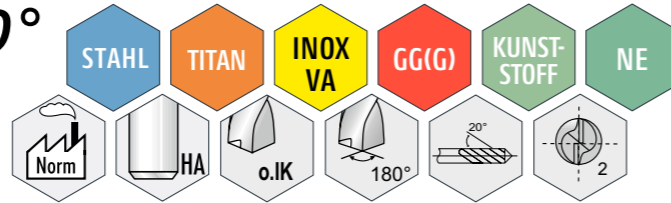

TARGETDRILL INOX 180°
TD.I180.080.2800 ← L1: 2,80 mm
D1: Ø 0,80 mm

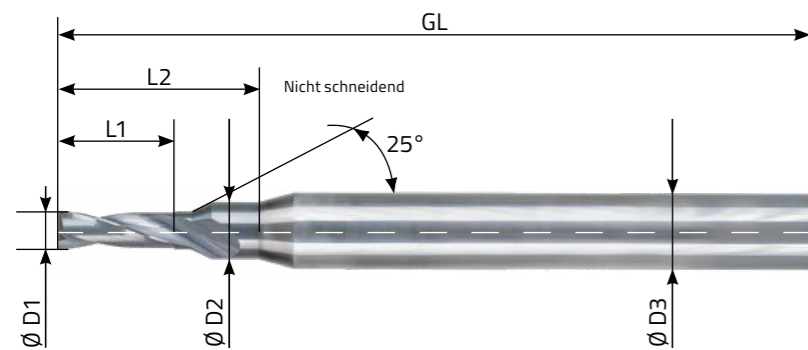

■ α-INOXcronos beschichtet



5x PLUS für den TARGETDRILL:

- Hohe Positionsgenauigkeit
- Perfekte Preis-Leistungsbedingungen
- Als Kurzbohrer oder Pilotbohrer verwendbar
- Auf schrägen, runden oder gewölbten Flächen bohren
- Das Anspiegeln ist nicht mehr notwendig

Artikelnummer	D1 m5 (mm)	D2 (mm)	D3 (mm)	L1 (mm)	L2 (mm)	GL (mm)
TD.I180.080.2800	Ø 0,80	Ø 1,70	Ø 4,00	2,80	6,00	40,00
TD.I180.085.3000	Ø 0,85	Ø 1,70	Ø 4,00	3,00	6,00	40,00
TD.I180.090.3200	Ø 0,90	Ø 1,80	Ø 4,00	3,20	6,30	40,00
TD.I180.095.3300	Ø 0,95	Ø 1,90	Ø 4,00	3,30	6,70	40,00
TD.I180.100.3500	Ø 1,00	Ø 2,00	Ø 4,00	3,50	7,00	40,00
TD.I180.105.3700	Ø 1,05	Ø 2,10	Ø 4,00	3,70	7,40	40,00
TD.I180.110.3900	Ø 1,10	Ø 2,20	Ø 4,00	3,90	7,70	40,00
TD.I180.115.4000	Ø 1,15	Ø 2,30	Ø 4,00	4,00	8,10	40,00
TD.I180.120.4200	Ø 1,20	Ø 2,40	Ø 4,00	4,20	8,40	40,00
TD.I180.125.4400	Ø 1,25	Ø 2,50	Ø 4,00	4,40	8,80	40,00
TD.I180.130.4600	Ø 1,30	Ø 2,60	Ø 4,00	4,60	9,10	40,00
TD.I180.135.4700	Ø 1,35	Ø 2,70	Ø 4,00	4,70	9,50	40,00
TD.I180.140.4900	Ø 1,40	Ø 2,80	Ø 4,00	4,90	9,80	40,00
TD.I180.145.5100	Ø 1,45	Ø 2,90	Ø 4,00	5,10	10,20	40,00
TD.I180.150.5300	Ø 1,50	Ø 3,00	Ø 4,00	5,30	10,50	40,00
TD.I180.155.5400	Ø 1,55	Ø 3,05	Ø 4,00	5,40	10,70	40,00
TD.I180.160.5600	Ø 1,60	Ø 3,10	Ø 4,00	5,60	10,90	40,00
TD.I180.165.5800	Ø 1,65	Ø 3,15	Ø 4,00	5,80	11,00	40,00
TD.I180.170.6000	Ø 1,70	Ø 3,20	Ø 4,00	6,00	11,20	40,00
TD.I180.175.6100	Ø 1,75	Ø 3,25	Ø 4,00	6,10	11,40	40,00
TD.I180.180.6300	Ø 1,80	Ø 3,30	Ø 4,00	6,30	11,60	40,00
TD.I180.185.6500	Ø 1,85	Ø 3,35	Ø 4,00	6,50	11,70	40,00
TD.I180.190.6700	Ø 1,90	Ø 3,40	Ø 4,00	6,70	11,90	40,00
TD.I180.195.6800	Ø 1,95	Ø 3,45	Ø 4,00	6,80	12,10	40,00
TD.I180.200.7000	Ø 2,00	Ø 3,50	Ø 6,00	7,00	12,30	50,00
TD.I180.205.7200	Ø 2,05	Ø 3,55	Ø 6,00	7,20	12,40	50,00
TD.I180.210.7400	Ø 2,10	Ø 3,60	Ø 6,00	7,40	12,60	50,00
TD.I180.215.7500	Ø 2,15	Ø 3,65	Ø 6,00	7,50	12,80	50,00
TD.I180.220.7700	Ø 2,20	Ø 3,70	Ø 6,00	7,70	13,00	50,00
TD.I180.225.7900	Ø 2,25	Ø 3,75	Ø 6,00	7,90	13,10	50,00
TD.I180.230.8100	Ø 2,30	Ø 3,80	Ø 6,00	8,10	13,30	50,00
TD.I180.235.8200	Ø 2,35	Ø 3,85	Ø 6,00	8,20	13,50	50,00
TD.I180.240.8400	Ø 2,40	Ø 3,90	Ø 6,00	8,40	13,70	50,00
TD.I180.245.8600	Ø 2,45	Ø 3,95	Ø 6,00	8,60	13,80	50,00
TD.I180.250.8800	Ø 2,50	Ø 4,00	Ø 6,00	8,80	14,00	50,00
TD.I180.255.8900	Ø 2,55	Ø 4,05	Ø 6,00	8,90	14,20	50,00
TD.I180.260.9100	Ø 2,60	Ø 4,10	Ø 6,00	9,10	14,40	50,00
TD.I180.265.9300	Ø 2,65	Ø 4,15	Ø 6,00	9,30	14,50	50,00
TD.I180.270.9400	Ø 2,70	Ø 4,20	Ø 6,00	9,40	14,70	50,00
TD.I180.275.9600	Ø 2,75	Ø 4,25	Ø 6,00	9,60	14,90	50,00
TD.I180.280.9800	Ø 2,80	Ø 4,30	Ø 6,00	9,80	15,10	50,00
TD.I180.285.10000	Ø 2,85	Ø 4,35	Ø 6,00	10,00	15,20	50,00
TD.I180.290.10100	Ø 2,90	Ø 4,40	Ø 6,00	10,10	15,40	50,00
TD.I180.295.10300	Ø 2,95	Ø 4,45	Ø 6,00	10,30	15,60	50,00

Artikelnummer	D1 m5 (mm)	D2 (mm)	D3 (mm)	L1 (mm)	L2 (mm)	GL (mm)
TD.I180.300.10500	Ø 3,00	Ø 4,50	Ø 6,00	10,50	15,80	60,00
TD.I180.310.10900	Ø 3,10	Ø 4,60	Ø 6,00	10,90	16,10	60,00
TD.I180.320.11200	Ø 3,20	Ø 4,70	Ø 6,00	11,20	16,50	60,00
TD.I180.330.11600	Ø 3,30	Ø 4,80	Ø 6,00	11,60	16,80	60,00
TD.I180.340.11900	Ø 3,40	Ø 4,90	Ø 6,00	11,90	17,20	60,00
TD.I180.350.12300	Ø 3,50	Ø 5,00	Ø 6,00	12,30	17,50	60,00
TD.I180.360.12600	Ø 3,60	Ø 6,00	Ø 6,00	12,60	-	60,00
TD.I180.370.13000	Ø 3,70	Ø 6,00	Ø 6,00	13,00	-	60,00
TD.I180.380.13300	Ø 3,80	Ø 6,00	Ø 6,00	13,30	-	60,00
TD.I180.390.13700	Ø 3,90	Ø 6,00	Ø 6,00	13,70	-	60,00
TD.I180.400.14000	Ø 4,00	Ø 6,00	Ø 6,00	14,00	-	60,00
TD.I180.410.14400	Ø 4,10	Ø 6,00	Ø 6,00	14,40	-	60,00
TD.I180.420.14700	Ø 4,20	Ø 6,00	Ø 6,00	14,70	-	60,00
TD.I180.430.15100	Ø 4,30	Ø 6,00	Ø 6,00	15,10	-	60,00
TD.I180.440.15400	Ø 4,40	Ø 6,00	Ø 6,00	15,40	-	60,00
TD.I180.450.15800	Ø 4,50	Ø 6,00	Ø 6,00	15,80	-	60,00
TD.I180.460.16100	Ø 4,60	Ø 6,00	Ø 6,00	16,10	-	60,00
TD.I180.470.16500	Ø 4,70	Ø 6,00	Ø 6,00	16,50	-	60,00
TD.I180.480.16800	Ø 4,80	Ø 6,00	Ø 6,00	16,80	-	60,00
TD.I180.490.17200	Ø 4,90	Ø 6,00	Ø 6,00	17,20	-	60,00
TD.I180.500.17500	Ø 5,00	Ø 6,00	Ø 6,00	17,50	-	60,00
TD.I180.510.17900	Ø 5,10	Ø 8,00	Ø 8,00	17,90	-	70,00
TD.I180.520.18200	Ø 5,20	Ø 8,00	Ø 8,00	18,20	-	70,00
TD.I180.530.18600	Ø 5,30	Ø 8,00	Ø 8,00	18,60	-	70,00
TD.I180.540.18900	Ø 5,40	Ø 8,00	Ø 8,00	18,90	-	70,00
TD.I180.550.19300	Ø 5,50	Ø 8,00	Ø 8,00	19,30	-	70,00
TD.I180.560.19600	Ø 5,60	Ø 8,00	Ø 8,00	19,60	-	70,00
TD.I180.570.20000	Ø 5,70	Ø 8,00	Ø 8,00	20,00	-	70,00
TD.I180.580.20300	Ø 5,80	Ø 8,00	Ø 8,00	20,30	-	70,00
TD.I180.590.20700	Ø 5,90	Ø 8,00	Ø 8,00	20,70	-	70,00
TD.I180.600.21000	Ø 6,00	Ø 8,00	Ø 8,00	21,00	-	70,00

Ab Lager lieferbar.

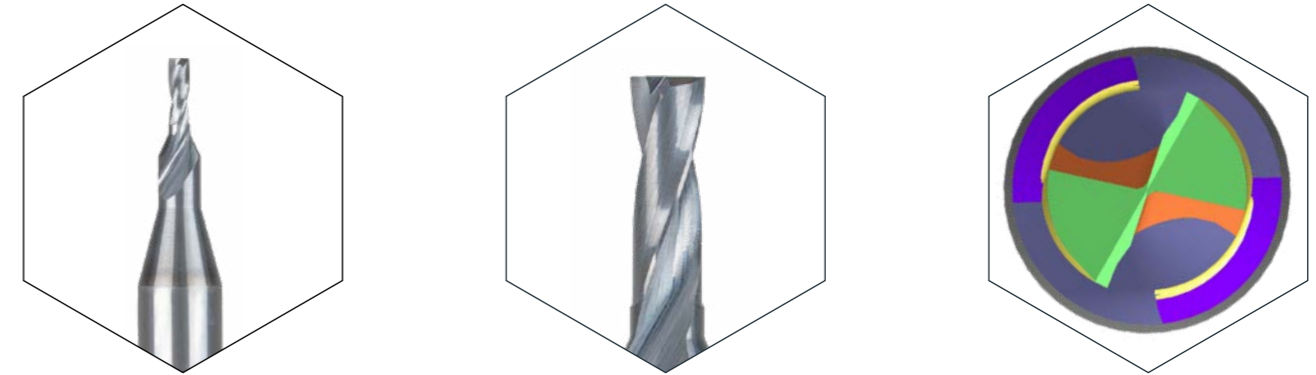

Positionsgenau Pilotieren / Bohren trotz „Butzen“ bzw. unebener Fläche

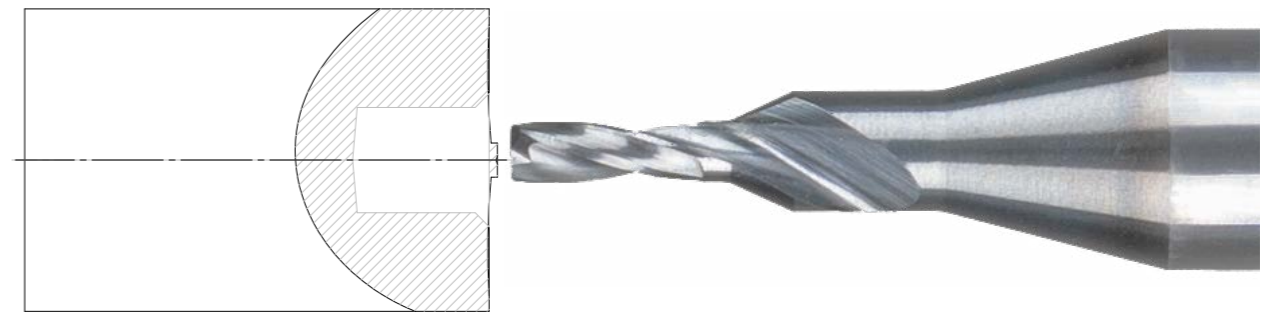

Pilotieren/Vorbohren auf der Schräge

ohne mit einem Fräser „anspiegeln“ zu müssen

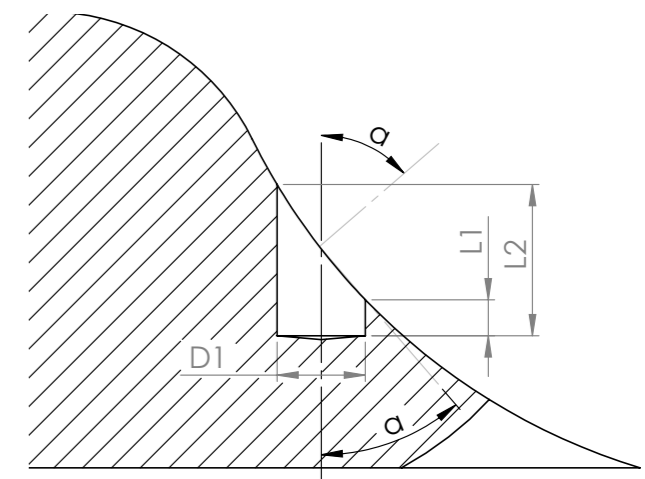

Berechnung der „kurzen Stegbreite“:

Formel: $L1 = 2 \times D - D \times \tan(\alpha)$

Rechenbeispiel:

Schräge mit 45°; Bohrer Ø 1,85

$L1 = 2 \times 1,85 \text{ mm} - 1,85 \text{ mm} \times \tan(45^\circ) = 1,85 \text{ mm}$

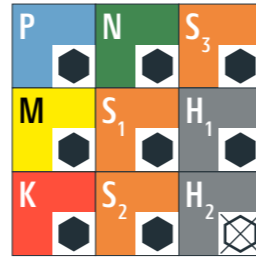

Anwendungsempfehlung Sehr gut geeignet Bedingt geeignet Nicht empfohlen

Werkstoffgruppe	Werkstoffgruppe	Wr.Nr.	DIN	AISI/ASTM/UNS
P	Stähle bis RM < 1200N/mm ²	1.0044	S275JR	AISI 1020
		1.0715	11Mn30	AISI 1215
		1.7131	16MnCr5	AISI 5115
		1.3505	100Cr6	AISI 52100
		1.7225	42CrMo4	AISI 4140
M	Rostfreie Stähle ferritisch, martensitisch, austenitisch	1.4034	X46Cr13	AISI 420C
		1.4542	X5CrNiCuNb 16-4	AISI 630 / ASTM 17-4 PH
		1.4545	X5CrNiCuNb 15-5	ASTM 15-5 PH
		1.4301	X5CrNi 18-10	AISI 304
		1.4435	X2CrNiMo 18-14-3	AISI 316L
K	Gusseisen	0.6020	GG20	ASTM 30
		0.6030	GG30	ASTM 40B
		0.7040	GGG40	ASTM 60-40-18
		0.7060	GGG60	ASTM 80-60-03
N	Nichteisenmetalle	3.2315	AlMgSi1	ASTM 6351
		2.0065	Cu-ETP / CW004A	UNS C11000
		2.0321	CuZn37 CW508L	UNS C27400
		2.0401	CuZn39Pb3 / CW614N	UNS C38500
		2.0966	CuAl10Ni5Fe4	UNS C63000
S (S1, S2, S3)	Hitzebeständige Stähle, Titan, CrCo	2.4617	NiMo28	Hastelloy B-2
		2.4665	NiCr22Fe18Mo	Hastelloy X
		3.7165	TiAl6V4	ASTM B348 / F136
		9.9367	TiAl6Nb7	ASTM F1295
		2.4964	CoCr20W15Ni	Haynes 25
H	Stähle gehärtet bis ≥ 60 HRC		CrCoMo28	ASTM F1537
		1.2510	100MnCrMoW4	AISI O1
		1.2379	X153CrMoV12	AISI D2

Ø 0,8 - 1,0 mm		Ø 1,0 - 1,45 mm		Ø 1,5 - 1,8 mm		Ø 2,0 - 2,5 mm		Ø 3,0 mm		Ø 4,0 - 6,0 mm	
vc [m/min]	fz [mm]	vc [m/min]	fz [mm]	vc [m/min]	fz [mm]	vc [m/min]	fz [mm]	vc [m/min]	fz [mm]	vc [m/min]	fz [mm]
80	0,008 - 0,012	80	0,013 - 0,015	80	0,022 - 0,028	80	0,030 - 0,032	100	0,028 - 0,032	100	0,040 - 0,08
60	0,008 - 0,012	60	0,012 - 0,014	60	0,020 - 0,022	70	0,028 - 0,030	70	0,028 - 0,042	70	0,03 - 0,040
50	0,007 - 0,010	50	0,013 - 0,015	50	0,013 - 0,015	60	0,010 - 0,020	60	0,014 - 0,018	60	0,035 - 0,045
50	0,004 - 0,006	50	0,010 - 0,012	50	0,010 - 0,012	50	0,010 - 0,020	50	0,012 - 0,014	50	0,035 - 0,045
80	0,007 - 0,01	80	0,01 - 0,015	80	0,01 - 0,015	80	0,026 - 0,030	80	0,03 - 0,045	80	0,045 - 0,06
120	0,010 - 0,018	120	0,015 - 0,02	120	0,016 - 0,022	140	0,032 - 0,04	140	0,036 - 0,042	140	0,036 - 0,05
80	0,012 - 0,018	80	0,018 - 0,020	80	0,018 - 0,022	80	0,032 - 0,04	80	0,034 - 0,044	80	0,036 - 0,05
80	0,010 - 0,016	80	0,016 - 0,02	80	0,016 - 0,022	80	0,032 - 0,04	80	0,032 - 0,042	80	0,036 - 0,05
40	0,006 - 0,008	40	0,007 - 0,01	40	0,009 - 0,010	40	0,010 - 0,012	40	0,012 - 0,016	40	0,014 - 0,018
40	0,006 - 0,008	40	0,007 - 0,01	40	0,018 - 0,020	40	0,010 - 0,012	40	0,012 - 0,018	40	0,014 - 0,018
20	0,002 - 0,004	20	0,007 - 0,01	20	0,009 - 0,010	20	0,010 - 0,012	25	0,012 - 0,018	25	0,014 - 0,018
20	0,002 - 0,004	20	0,003 - 0,004	20	0,003 - 0,005	20	0,003 - 0,007	20	0,009 - 0,014	20	0,004 - 0,018
keine Angaben eingetragen											

TARGET DRILL®

by HB microtec INOX-Flatdrill 180°



HBMicrotec®
ACTIONTOOLS & ENGINEERING

HB microtec GmbH & Co. KG

Bischof-Sproll-Straße 6

78532 Tuttlingen

Germany

Tel. +49 7461 1657280

Fax +49 7461 1657281

E-Mail kontakt@hb-microtec.de

Web www.HB-microtec.de

