

ACTIONDRILL[®]
by HB microtec
INOX-Pilot

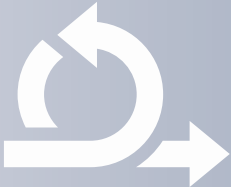

140°^{+4°}_{-2°} α-INOX
Hochleistungsspitzengeometrie, selbstzentrierend

ab Ø 1,0 k6
bis Ø 6,0 k6

0,05 mm abgestuft
von Ø 1,0 bis Ø 3,0
0,1 mm abgestuft
von Ø 3,0 bis Ø 6,0



Die Hochleistungsbeschichtung α-INOX garantiert hohe Standzeiten und verhindert das Verkleben der Schneiden

2xD Bohrtiefe mit 90° Senkschneide zum Fasen

Der verstärkte Schaft in h6 Qualität kombiniert mit einer optimierten Nutzlänge gestaltet das Werkzeug robust und schwingungsfrei

Hohe Vorschub- und Schnittgeschwindigkeiten werden durch den Einsatz von Ultra-Feinkorn VHM, mit hoher Bruchzähigkeit ermöglicht

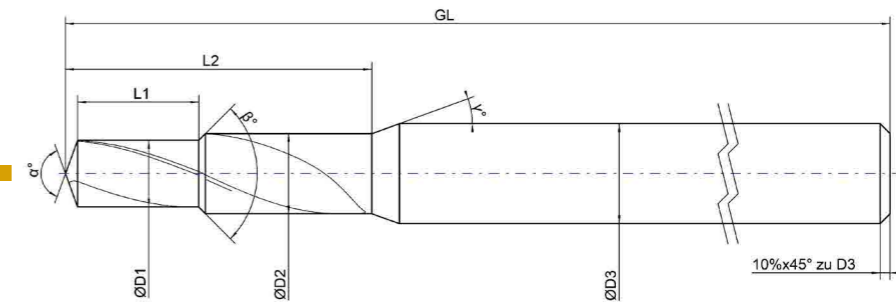

Bestellung Bestellnummer: _____ Anfrage

Abmessungen: D ₁ : _____ GL: _____ α: _____ D ₂ : _____ L ₁ : _____ β: _____ D ₃ : _____ L ₂ : _____ γ: _____ Z: _____		Beschichtung: Beschichtet*: _____ Unbeschichtet		Mit Kühlkanälen? Nein Ja	
Zu zerspanender Werkstoff: _____		Schaftform: _____		Schneidrichtung: Rechts Links	
Datum, Unterschrift & Firmenstempel: _____				Menge: _____	
				Kontaktperson: _____	

* Ohne weitere Angaben wird die am besten passende Beschichtung verwendet.

INOX-Pilot

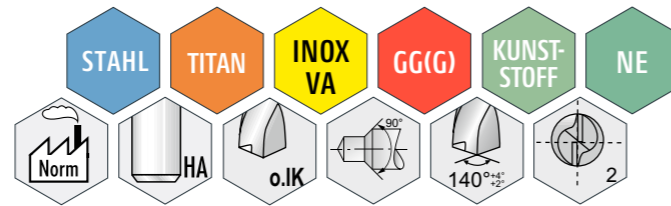

ACTIONDRILL
AD.90.100.140 ← 140° Spitzwinkel
90° Fase D1: Ø 1 mm

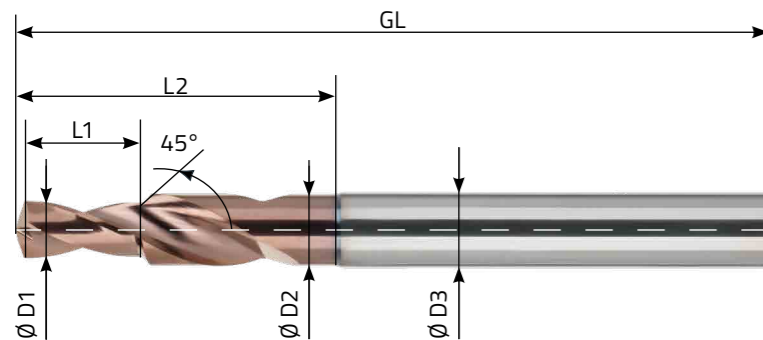

■ α -INOX beschichtet



5x PLUS für den ACTIONDRILL:

- Kombinationswerkzeug: Zentrieren + Bohren + Fasen
- Perfekte Positionsgenauigkeit
- 2xD Bohren + Fase
- Pilotbohrer (Toleranz Øk6) für Tieflochbohrungen
- Kürzere Prozesszeiten und hohe Prozesssicherheit

Artikelnummer	D1 k6 (mm)	D1 (inch)	D2 (mm)	D3 h6 (mm)	L1 (mm)	L2 (mm)	GL (mm)
AD.90.100.140	Ø 1,00	-	Ø 1,60	Ø 4,00	2,00	6,70	55,00
AD.90.105.140	Ø 1,05	-	Ø 1,65	Ø 4,00	2,10	6,80	55,00
AD.90.110.140	Ø 1,10	-	Ø 1,70	Ø 4,00	2,20	7,00	55,00
AD.90.115.140	Ø 1,15	-	Ø 1,75	Ø 4,00	2,30	7,10	55,00
AD.90.120.140	Ø 1,20	-	Ø 1,80	Ø 4,00	2,40	7,20	55,00
AD.90.125.140	Ø 1,25	-	Ø 1,85	Ø 4,00	2,50	8,20	55,00
AD.90.130.140	Ø 1,30	-	Ø 1,90	Ø 4,00	2,60	8,30	55,00
AD.90.135.140	Ø 1,35	-	Ø 1,95	Ø 4,00	2,70	8,40	55,00
AD.90.140.140	Ø 1,40	-	Ø 2,00	Ø 4,00	2,80	8,50	55,00
AD.90.145.140	Ø 1,45	-	Ø 2,05	Ø 4,00	2,90	8,60	55,00
AD.90.150.140	Ø 1,50	-	Ø 2,10	Ø 4,00	3,00	9,60	55,00
AD.90.155.140	Ø 1,55	-	Ø 2,15	Ø 4,00	3,10	9,70	55,00
AD.90.1587.140	Ø 1,587	1/16"	Ø 2,20	Ø 4,00	3,17	9,80	55,00
AD.90.160.140	Ø 1,60	-	Ø 2,20	Ø 4,00	3,20	9,80	55,00
AD.90.165.140	Ø 1,65	-	Ø 2,25	Ø 4,00	3,30	9,90	55,00
AD.90.170.140	Ø 1,70	-	Ø 2,30	Ø 4,00	3,40	10,10	55,00
AD.90.175.140	Ø 1,75	-	Ø 2,35	Ø 4,00	3,50	10,20	55,00
AD.90.180.140	Ø 1,80	-	Ø 2,40	Ø 4,00	3,60	11,10	55,00
AD.90.185.140	Ø 1,85	-	Ø 2,45	Ø 4,00	3,70	11,30	55,00
AD.90.190.140	Ø 1,90	-	Ø 2,50	Ø 4,00	3,80	11,40	55,00
AD.90.195.140	Ø 1,95	-	Ø 2,55	Ø 4,00	3,90	11,50	55,00
AD.90.200.140	Ø 2,00	-	Ø 2,60	Ø 4,00	4,00	11,60	60,00
AD.90.205.140	Ø 2,05	-	Ø 2,85	Ø 4,00	4,10	11,70	60,00
AD.90.210.140	Ø 2,10	-	Ø 2,90	Ø 4,00	4,20	11,80	60,00
AD.90.215.140	Ø 2,15	-	Ø 2,95	Ø 4,00	4,30	11,90	60,00
AD.90.220.140	Ø 2,20	-	Ø 3,00	Ø 4,00	4,40	13,80	60,00
AD.90.225.140	Ø 2,25	-	Ø 3,05	Ø 4,00	4,50	13,90	60,00
AD.90.230.140	Ø 2,30	-	Ø 3,10	Ø 4,00	4,60	14,00	60,00
AD.90.235.140	Ø 2,35	-	Ø 3,15	Ø 4,00	4,70	14,10	60,00
AD.90.2381.140	Ø 2,381	3/32"	Ø 3,20	Ø 4,00	4,76	14,20	60,00
AD.90.240.140	Ø 2,40	-	Ø 3,20	Ø 4,00	4,80	14,20	60,00
AD.90.245.140	Ø 2,45	-	Ø 3,25	Ø 4,00	4,90	14,40	60,00
AD.90.250.140	Ø 2,50	-	Ø 3,30	Ø 4,00	5,00	14,50	60,00
AD.90.255.140	Ø 2,55	-	Ø 3,35	Ø 4,00	5,10	14,60	60,00
AD.90.260.140	Ø 2,60	-	Ø 3,40	Ø 4,00	5,20	14,70	60,00
AD.90.265.140	Ø 2,65	-	Ø 3,45	Ø 4,00	5,30	15,70	60,00
AD.90.270.140	Ø 2,70	-	Ø 3,50	Ø 4,00	5,40	15,80	60,00
AD.90.275.140	Ø 2,75	-	Ø 3,55	Ø 4,00	5,50	15,90	60,00
AD.90.280.140	Ø 2,80	-	Ø 3,60	Ø 4,00	5,60	16,00	60,00
AD.90.285.140	Ø 2,85	-	Ø 3,65	Ø 4,00	5,70	16,10	60,00
AD.90.290.140	Ø 2,90	-	Ø 3,70	Ø 4,00	5,80	16,20	60,00
AD.90.295.140	Ø 2,95	-	Ø 3,75	Ø 4,00	5,90	16,40	60,00
AD.90.300.140	Ø 3,00	-	Ø 3,80	Ø 4,00	6,00	17,20	65,00
AD.90.310.140	Ø 3,10	-	Ø 3,90	Ø 4,00	6,20	17,40	65,00

Artikelnummer	D1 k6 (mm)	D1 (inch)	D2 (mm)	D3 h6 (mm)	L1 (mm)	L2 (mm)	GL (mm)
AD.90.3175.140	Ø 3,175	1/8"	Ø 4,00	Ø 4,00	6,35	17,70	65,00
AD.90.320.140	Ø 3,20	-	Ø 4,00	Ø 4,00	6,40	17,70	65,00
AD.90.330.140	Ø 3,30	-	Ø 4,10	Ø 6,00	6,60	17,90	65,00
AD.90.340.140	Ø 3,40	-	Ø 4,20	Ø 6,00	6,80	18,10	65,00
AD.90.350.140	Ø 3,50	-	Ø 4,30	Ø 6,00	7,00	18,30	65,00
AD.90.360.140	Ø 3,60	-	Ø 4,40	Ø 6,00	7,20	18,60	65,00
AD.90.370.140	Ø 3,70	-	Ø 4,50	Ø 6,00	7,40	18,80	65,00
AD.90.380.140	Ø 3,80	-	Ø 4,60	Ø 6,00	7,60	19,00	65,00
AD.90.390.140	Ø 3,90	-	Ø 4,70	Ø 6,00	7,80	19,20	65,00
AD.90.3968.140	Ø 3,968	5/32"	Ø 4,80	Ø 6,00	7,94	19,50	65,00
AD.90.400.140	Ø 4,00	-	Ø 4,80	Ø 6,00	8,00	19,50	65,00
AD.90.410.140	Ø 4,10	-	Ø 5,10	Ø 6,00	8,20	21,30	65,00
AD.90.420.140	Ø 4,20	-	Ø 5,20	Ø 6,00	8,40	21,00	65,00
AD.90.430.140	Ø 4,30	-	Ø 5,30	Ø 6,00	8,60	21,60	65,00
AD.90.440.140	Ø 4,40	-	Ø 5,40	Ø 6,00	8,80	21,70	65,00
AD.90.450.140	Ø 4,50	-	Ø 5,50	Ø 6,00	9,00	27,00	70,00
AD.90.460.140	Ø 4,60	-	Ø 5,60	Ø 6,00	9,20	27,10	70,00
AD.90.470.140	Ø 4,70	-	Ø 5,70	Ø 6,00	9,40	27,30	70,00
AD.90.4762.140	Ø 4,762	3/16"	Ø 5,80	Ø 6,00	9,52	27,40	70,00
AD.90.480.140	Ø 4,80	-	Ø 5,80	Ø 6,00	9,60	27,40	70,00
AD.90.490.140	Ø 4,90	-	Ø 5,90	Ø 6,00	9,80	27,60	70,00
AD.90.500.140	Ø 5,00	-	Ø 6,00	Ø 6,00	10,00	27,70	70,00
AD.90.510.140	Ø 5,10	-	Ø 6,10	Ø 8,00	10,20	27,90	70,00
AD.90.520.140	Ø 5,20	-	Ø 6,20	Ø 8,00	10,40	28,00	70,00
AD.90.530.140	Ø 5,30	-	Ø 6,30	Ø 8,00	10,60	28,10	70,00
AD.90.540.140	Ø 5,40	-	Ø 6,40	Ø 8,00	10,80	28,30	70,00
AD.90.550.140	Ø 5,50	-	Ø 6,50	Ø 8,00	11,00	28,40	70,00
AD.90.5556.140	Ø 5,556	7/32"	Ø 6,60	Ø 8,00	11,12	28,60	70,00
AD.90.560.140	Ø 5,60	-	Ø 6,60	Ø 8,00	11,20	28,60	70,00
AD.90.570.140	Ø 5,70	-	Ø 6,70	Ø 8,00	11,40	28,70	70,00
AD.90.580.140	Ø 5,80	-	Ø 6,80	Ø 8,00	11,60	28,90	70,00
AD.90.590.140	Ø 5,90	-	Ø 6,90	Ø 8,00	11,80	29,00	70,00
AD.90.600.140	Ø 6,00	-	Ø 7,00	Ø 8,00	12,00	29,10	70,00
AD.90.6350.140	Ø 6,350	1/4"	Ø 7,40	Ø 8,00	12,70	30,00	70,00

Ab Lager lieferbar.

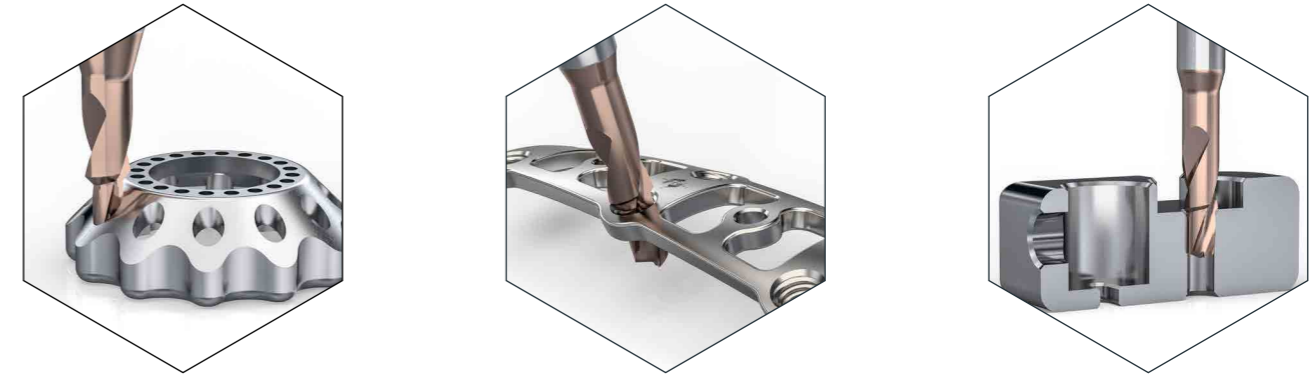

Konventionelle Bearbeitung mit 3 Werkzeugen

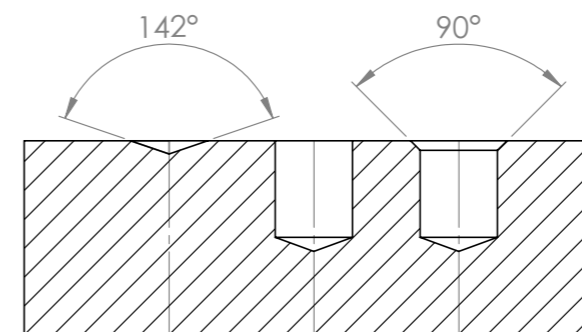

- 1. Zentrieren
- 2. Bohren
- 3. Fasen

Jetzt mit nur einem Werkzeug

Zentrieren, Bohren + Fasen!

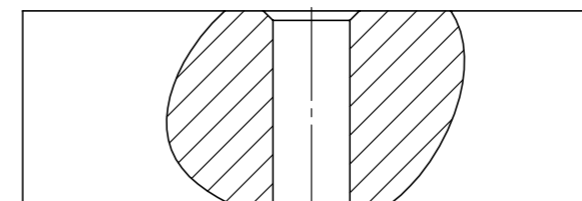

- Kurzbohren 2xD + Fase

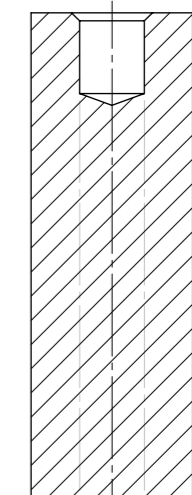

- Pilotbohrung (k6)
- 2xD + Fase
- Für Ihre Tieflochbohrung

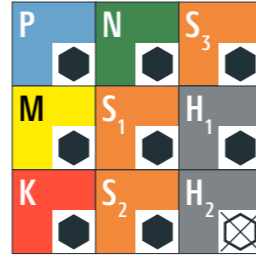

Anwendungsempfehlung Sehr gut geeignet Bedingt geeignet Nicht empfohlen

Werkstoffgruppe	Werkstoffgruppe	Wr.Nr.	DIN	AISI/ASTM/UNS
P	Stähle bis RM < 1200N/mm ²	1.0044	S275JR	AISI 1020
		1.0715	11Mn30	AISI 1215
		1.7131	16MnCr5	AISI 5115
		1.3505	100Cr6	AISI 52100
		1.7225	42CrMo4	AISI 4140
M	Rostfreie Stähle ferritisch, martensitisch, austenitisch	1.4034	X46Cr13	AISI 420C
		1.4542	X5CrNiCuNb 16-4	AISI 630 / ASTM 17-4 PH
		1.4545	X5CrNiCuNb 15-5	ASTM 15-5 PH
		1.4301	X5CrNi 18-10	AISI 304
		1.4435	X2CrNiMo 18-14-3	AISI 316L
K	Gusseisen	0.6020	GG20	ASTM 30
		0.6030	GG30	ASTM 40B
		0.7040	GGG40	ASTM 60-40-18
		0.7060	GGG60	ASTM 80-60-03
N	Nichteisenmetalle	3.2315	AlMgSi1	ASTM 6351
		2.0065	Cu-ETP / CW004A	UNS C11000
		2.0321	CuZn37 CW508L	UNS C27400
		2.0401	CuZn39Pb3 / CW614N	UNS C38500
		2.0966	CuAl10Ni5Fe4	UNS C63000
S (S1, S2, S3)	Hitzebeständige Stähle, Titan, CrCo	2.4617	NiMo28	Hastelloy B-2
		2.4665	NiCr22Fe18Mo	Hastelloy X
		3.7165	TiAl6V4	ASTM B348 / F136
		9.9367	TiAl6Nb7	ASTM F1295
		2.4964	CoCr20W15Ni	Haynes 25
H	Stähle gehärtet bis ≥ 55 HRC		CrCoMo28	ASTM F1537
		1.2510	100MnCrMoW4	AISI O1
		1.2379	X153CrMoV12	AISI D2

Ø 1,0 - 1,2 mm		Ø 1,5 - 1,8 mm		Ø 2,0 - 2,5 mm		Ø 3,0 mm		Ø 4,0 - 6,0 mm	
vc [m/min]	fz [mm]	vc [m/min]	fz [mm]	vc [m/min]	fz [mm]	vc [m/min]	fz [mm]	vc [m/min]	fz [mm]
60-130	0,042-0,066	60-130	0,122-0,128	60-130	0,130-0,182	60-140	0,128-0,232	60-160	0,220-0,280
60-120	0,042-0,056	60-120	0,120-0,122	60-130	0,130-0,182	60-120	0,128-0,202	60-150	0,200-0,260
50-120	0,025-0,04	50-120	0,043-0,055	50-120	0,060-0,080	50-100	0,074-0,098	50-120	0,115-0,185
50-80	0,02-0,038	50-80	0,040-0,068	50-90	0,050-0,070	50-90	0,072-0,084	50-100	0,115-0,175
80-140	0,030-0,042	80-140	0,06-0,115	80-160	0,126-0,135	80-160	0,100-0,145	80-180	0,145-0,210
80-160	0,042-0,066	80-160	0,096-0,122	80-160	0,132-0,18	80-160	0,136-0,172	80-180	0,200-0,250
80-140	0,046-0,088	80-140	0,098-0,122	80-160	0,132-0,210	80-160	0,134-0,164	80-180	0,200-0,252
80-120	0,032-0,088	80-120	0,066-0,122	80-140	0,085-0,120	80-120	0,132-0,162	80-160	0,195-0,242
15-50	0,025-0,045	15-50	0,049-0,060	15-60	0,060-0,072	15-70	0,062-0,076	15-80	0,080-0,098
15-50	0,025-0,045	15-50	0,048-0,060	15-60	0,060-0,072	15-70	0,062-0,078	15-80	0,080-0,098
15-50	0,020-0,024	15-50	0,05-0,060	15-50	0,055-0,072	15-60	0,052-0,08	15-75	0,076-0,098
15-32	0,006-0,009	15-32	0,006-0,010	15-32	0,006-0,012	15-35	0,009-0,014	15-40	0,009-0,018
keine Angaben eingetragen									

ACTIONDRILL[®]
by HB microtec *INOX-Pilot*



HBMicrotec[®]
ACTIONTOOLS & ENGINEERING

HB microtec GmbH & Co. KG

Bischof-Sproll-Straße 6

78532 Tuttlingen

Germany

Tel. +49 7461 1657280

Fax +49 7461 1657281

E-Mail kontakt@hb-microtec.de

Web www.HB-microtec.de

